

Kurzanleitung - Registrierung  
für Mercedes-Benz Supplier  
Portal und Financial Vendor  
Portal

# Inhalt

- 
- 1 Registrierung im Lieferantenportal (Mercedes-Benz Supplier Portal)
  - 2 Registrierung im Financial Vendor Portal
-

Registrierung im  
Lieferantenportal

# Allgemeine Informationen (1/2)

- Das "Mercedes-Benz Supplier Portal" ist die zentrale Plattform für den Informationsaustausch zwischen Mercedes-Benz und seinen Lieferanten. Das "Mercedes-Benz Supplier Portal" bietet unseren Lieferanten einen weltweit einheitlichen Zugang zu Mercedes-Benz-Online-Anwendungen (z.B. "Financial Vendor Portal", auch bekannt als FVP). Das Lieferantenportal speichert alle Informationen rund um die für Lieferanten relevanten IT-Anwendungen interdisziplinär über Fachbereiche auf der ganzen Welt hinweg. Das Lieferantenportal bietet sowohl eine öffentliche Domain als auch eine gesicherte Zugangsdomain für registrierte Benutzer.
- Das "Mercedes-Benz Supplier Portal" bietet einen sicheren und einheitlichen Zugriff auf alle autorisierten Anwendungen der jeweiligen Lieferanten. Alle Lieferanten der Mercedes-Benz AG mit einer gültigen Lieferantenummer können sich kostenlos registrieren.

# Allgemeine Informationen (2/2)

- Eine User-ID und ein Passwort sind Voraussetzung für eine sichere Internetumgebung, in welcher der Zugriff auf Anwendungen aus Entwicklung, Einkauf, Logistik, Finanzen und anderen Bereichen möglich ist.
- Bevor Sie Ihre Mercedes-Benz Lieferantenummer für das "Financial Vendor Portal" aktivieren, ist eine gesonderte Registrierung im "Mercedes-Benz Supplier Portal" unter <https://supplier.mercedes-benz.com/portal/de> erforderlich.

# Registrierung im Mercedes-Benz Supplier Portal (1/4)

Zu Beginn der **Registrierung** werden Sie aufgefordert, die **Lieferantennummer einzugeben**.

Ihre **Lieferantennummer** finden Sie in Ihren **Vertragsunterlagen**. Anschließend können Sie sich über den Link "Für das Mercedes-Benz Supplier Portal registrieren" auf der Startseite des Mercedes-Benz Supplier Portals registrieren.

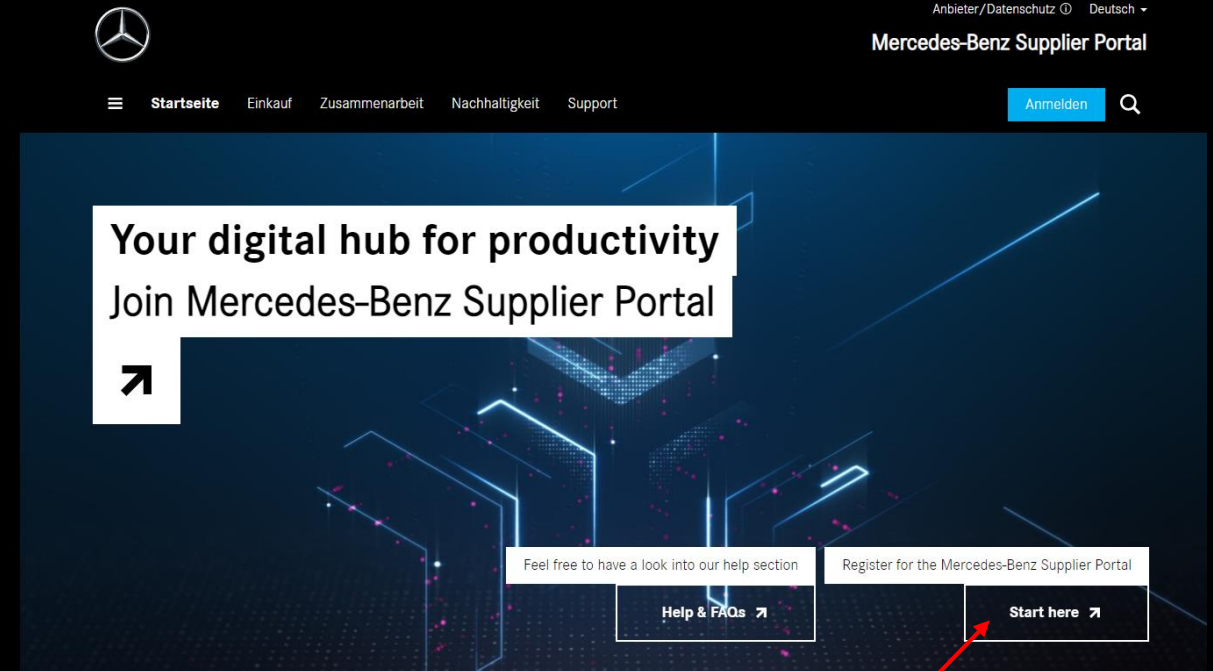

# Registrierung im Mercedes-Benz Supplier Portal (2/4)

Registrierung:

Geben Sie Ihren Mercedes-Benz Supplier Code ein, um die Registrierung zu starten.

Registration

01 Supplier Number Verification    02 Profile Data    03 Overview    04 Confirmation

Supplier Number

**What is your Supplier Number?**

If you are not sure about your Supplier Number, please contact the counterpart who asked you to register for the Supplier Portal. In case your Supplier Location has an Index, please put a blank between Supplier Code and Index (Example: 12345678 A)

Supplier Number \*

12345678

Fields marked with (\*) must be completed.

Back    Next

# Registrierung im Mercedes-Benz Supplier Portal (3/4)

Profildaten eingeben.

Die notwendigen Benutzerinformationen müssen eingegeben werden (siehe \*Markierungen).

Fahren Sie fort, indem Sie auf die Schaltfläche "Weiter" klicken.

- Name \* (text input: Enter your name)
- Surname \* (text input: Enter your surname)
- Title (dropdown menu: Select Title)
- Daimler Function \* (dropdown menu: Select Function)

- Supplier Name (text input: Mercedes-Benz AG Werk Untertürkheim)
- Supplier Number (text input: 10001006)
- Streetname & Number \* (text input: Mercedesstrasse 137)
- City \* (text input: Stuttgart)
- Postal Code ZIP \* (text input: 70546)
- Region (text input: Region)
- Country \* (text input: Germany)

- Email Address \* (text input: Enter your email)
- Password \* (password input: Password)
- Telephone Number \* (text input: Tel. +49)
- Mobile Number \* (text input: Tel. +49)

Fields marked with (\*) must be completed.

Navigation buttons: Back, Next (highlighted with a red box).

# Registrierung im Mercedes-Benz Supplier Portal (4/4)

Bestätigen Sie die Angaben, AGB und klicken Sie auf die Schaltfläche "Senden".  
Im Anschluss erhalten Sie eine Bestätigungs-E-Mail, dass Sie sich für das  
"Mercedes-Benz Lieferantenportal" registriert haben.

Registrierung im  
Financial Vendor  
Portal (FVP)

# Allgemeine Informationen

Mit der Einführung der kostenlosen Self-Service-Anwendung "**Financial Vendor Portal**" sind die Geschäftspartner in der Lage, Informationen in elektronischer Form ohne Papier auszutauschen. Geschäftspartner und Tochtergesellschaften der Mercedes-Benz AG können so über eine sichere Plattform "online" kommunizieren.

Die Self-Service-Anwendung bietet Geschäftspartnern Zugriff auf Anfragen zu offenen/fälligen und ausgeglichenen Posten, Belegabfragen, Download von Zahlungssavisen sowie Funktionen zur Anzeige und Änderung von Geschäftspartnerstammdaten.

Ziel des Tools ist es, die Anzahl der Anfragen an die Kreditorenbuchhaltung zu reduzieren, z. B. per E-Mail oder Telefon, indem ein Self-Service-Tool mit Echtzeitdaten angeboten wird.

# FVP-Self-Service-Anwendung (1/4)

Login-Informationen: Die Nutzer können sich im "Mercedes-Benz Supplier Portal" mit ihrer Benutzer-ID und ihrem Passwort unter <https://supplier.mercedes-benz.com/portal/de> anmelden.

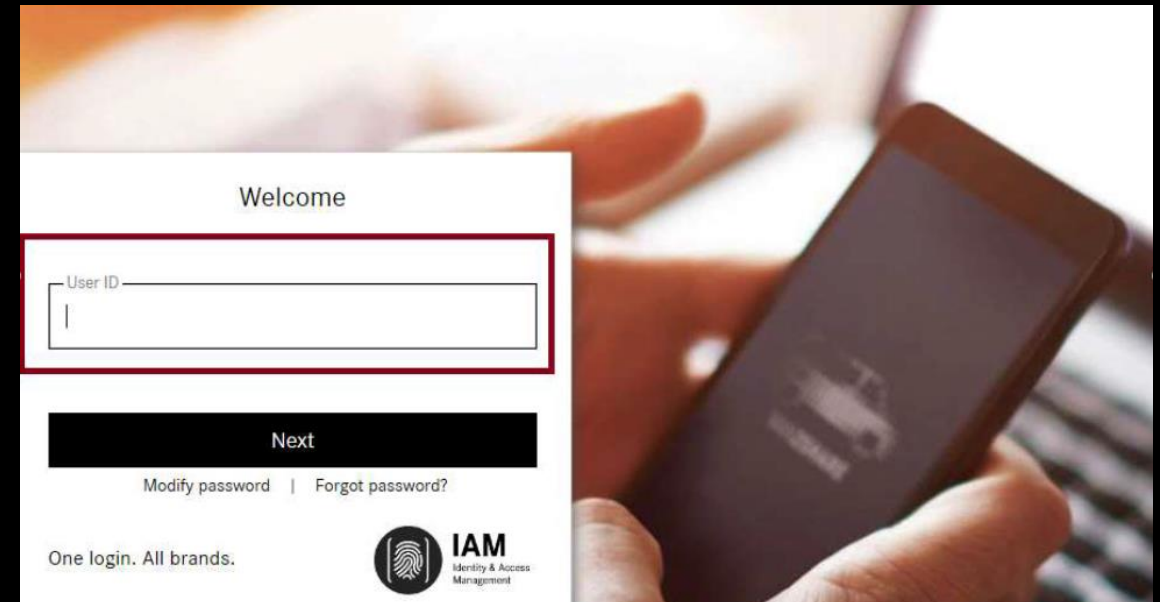
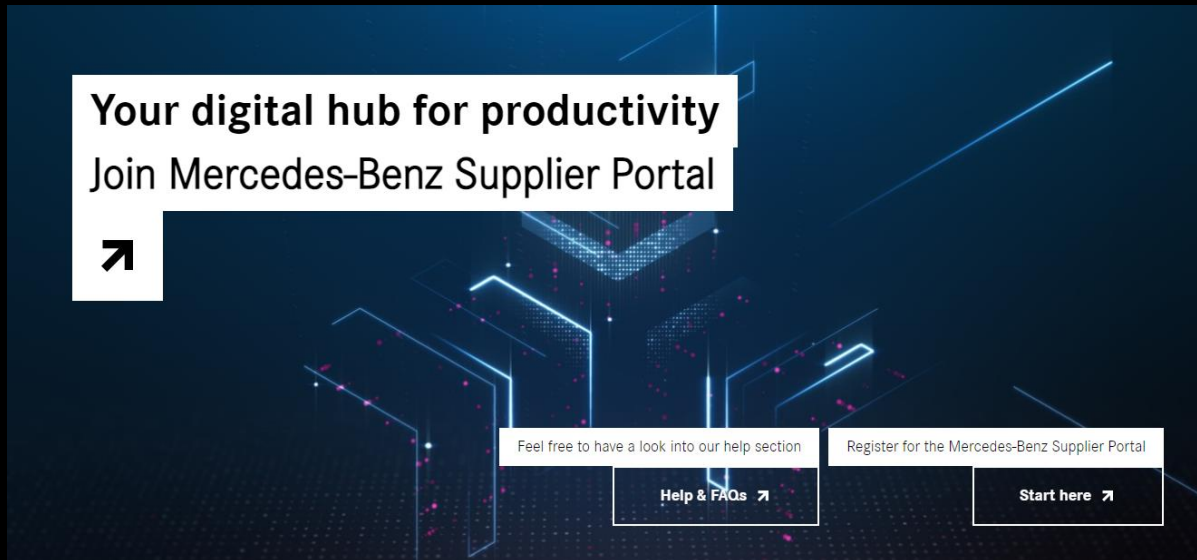

# FVP-Self-Service-Anwendung (2/4)

Klicken Sie auf "Neue Applikation beantragen", wählen Sie "FVP" aus der Dropdown-Liste "Name" aus und klicken Sie dann auf die Schaltfläche "Zugriff anfordern", um die Genehmigung des Portal-Managers zu erhalten.

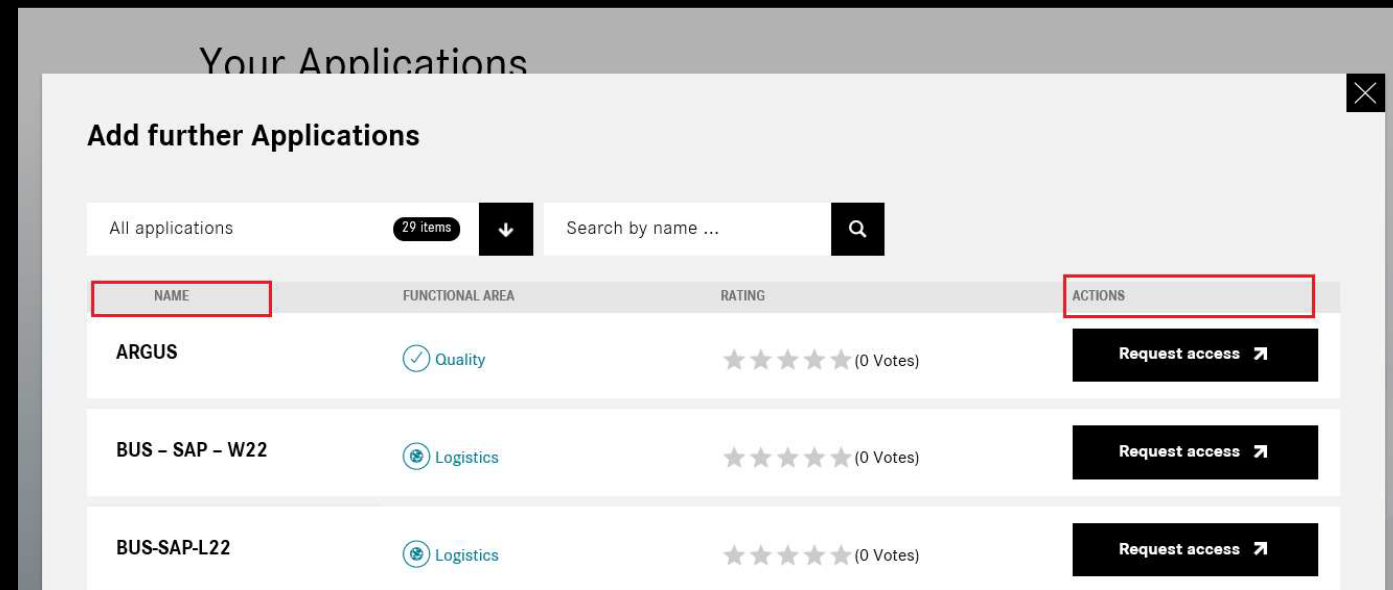
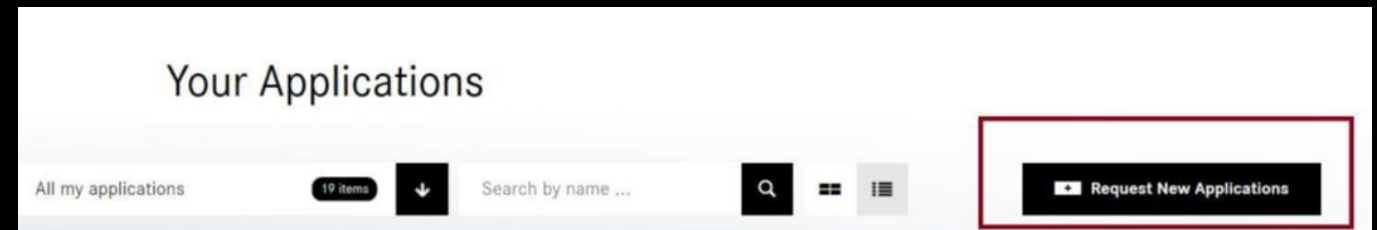

# FVP-Self-Service-Anwendung (3/4)

Zurück im Hauptmenü ist die FVP-App in "Ihre Anwendungen" sichtbar, nachdem Ihr Portal Manager die Aufgabe genehmigt hat.

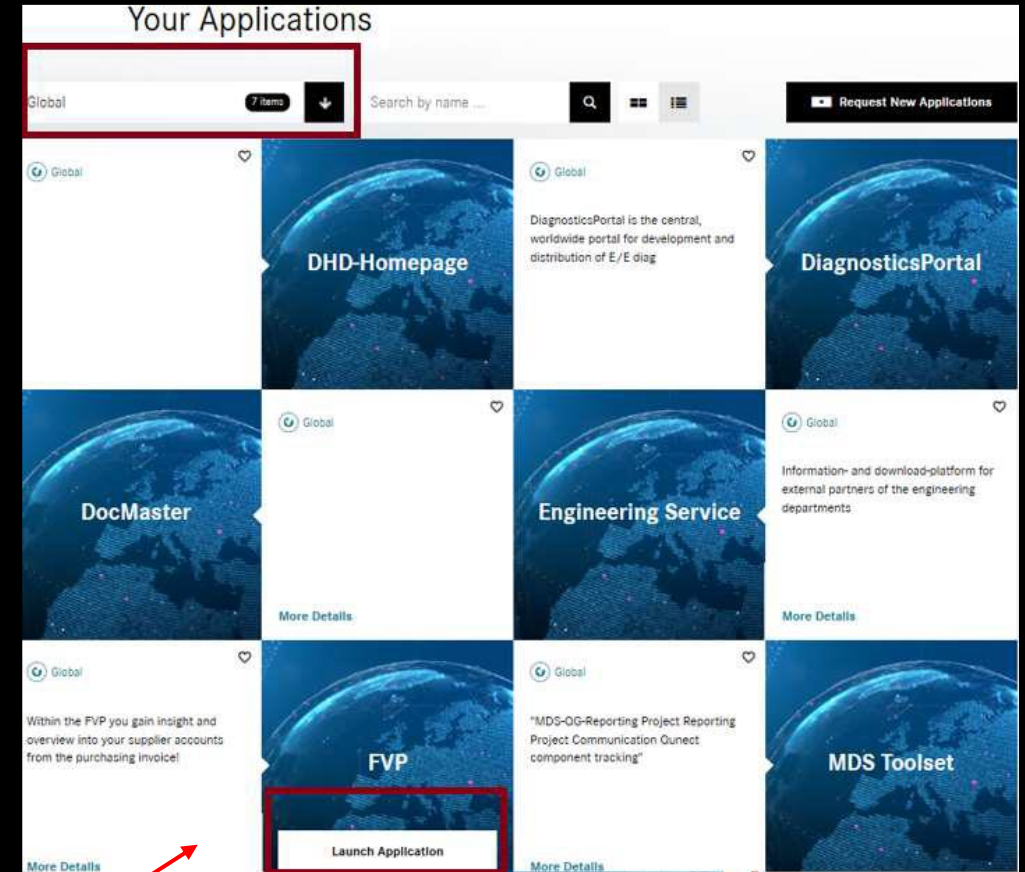

# FVP-Self-Service-Anwendung (4/4)

Zugriff auf das Tool durch Klicken auf "Anwendung starten".

Anschließend erhalten Sie Zugriff auf die Self-Service-Anwendung.

Unter Firmenname kann Ihr Geschäftspartner eingetragen werden, z.B. Mercedes-Benz AG.

Starten Sie die Anforderung.

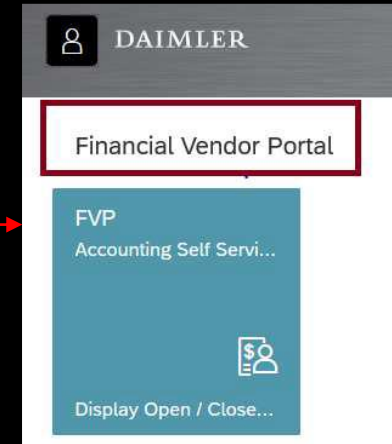

**Publisher:**

Mercedes-Benz AG  
Finanzbuchhaltung  
70546 Stuttgart  
Deutschland

